

Poświadczą zgodność niniejszej kopii z treścią materiału państwowego zasobu geodezyjnego i kartograficznego	
Organ prowadzący państwowy zasób geodezji i kartograficzny	Starosta Sztumski
Nazwa materiału zasobu	mapa zasadnicza
Identyfikator ewidencyjny materiału zasobu	P.2216... <i>P.2216 3.52</i>
Data wykonania kopii	Sztum, dnia <i>06.07.2017</i>
Imię, nazwisko i podpis osoby reprezentującej organ	<i>Z up. STASZYSTY</i>

Nie wyklucza się istnienia w terenie innych nie wykazanych na niniejszej mapie urządzeń podziemnych, które nie były zgłoszone do inwentaryzacji lub o których brak jest informacji w instytucjach branżowych.

MAPA ZASADNICZA
Sekcje mapy: 6.209.30.04.3.1; 6.209.30.04.1.3
SKALA 1:500

Województwo: pomorskie
Powiat: Sztumski
Jednostka ewidencyjna: 221602_2, Mikołajki Pomorskie
Obręb: 0005, Mikołajki Pomorskie
Działka: 119, 279/1

DOKUMENTACJA PROJEKTOWA

na budowę parkingu przy drodze powiatowej nr 3114 G,
Mikołajki Pomorskie - Balewo - Dzierzgoń -
ul. Dzierzgońska w Mikołajkach Pomorskich.

PLAN SYTUACYJNY

ODCINEK DROGI POWIATOWEJ OBJĘTY DOKUMENTACJĄ PROJEKTOWĄ

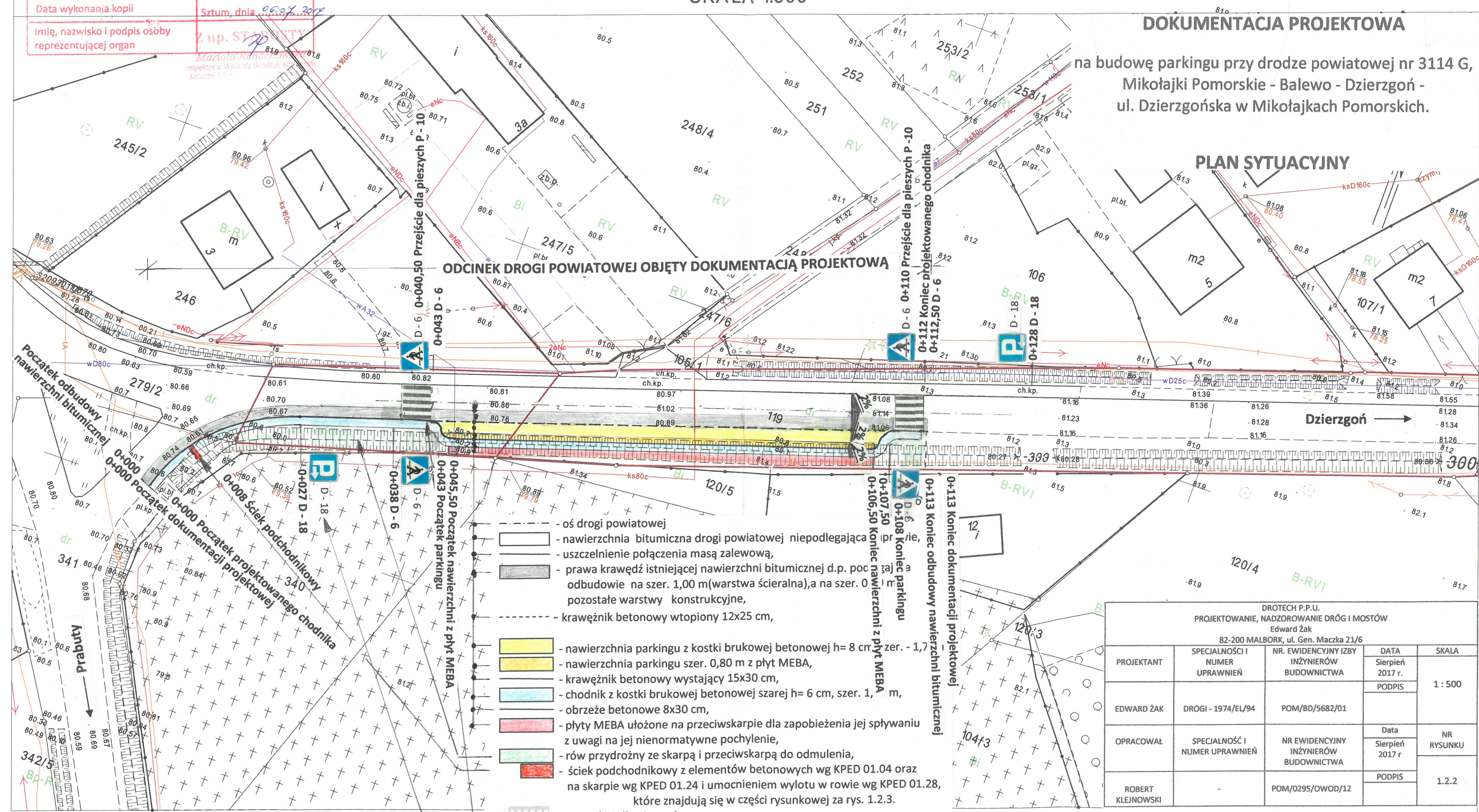

- oś drogi powiatowej
- nawierzchnia bitumiczna drogi powiatowej niepodlegająca
- uszczelnienie połączenia masą zalewową,
- prawa krawędź istniejącej nawierzchni bitumicznej d.p. pod
- odbudowie na szer. 1,00 m (warstwa ścieralna), a na szer. 0 m
- pozostałe warstwy konstrukcyjne,
- krawężnik betonowy wtopiony 12x25 cm,
- nawierzchnia parkingu z kostki brukowej betonowej h= 8 cm, szer. - 1,7 m
- nawierzchnia parkingu szer. 0,80 m z płyt MEBA,
- krawężnik betonowy wystający 15x30 cm,
- chodnik z kostki brukowej betonowej szarej h= 6 cm, szer. 1, m,
- obrzeże betonowe 8x30 cm,
- płyty MEBA ułożone na przeciwsłupie dla zapobieżenia jej spływowi
- z uwagi na jej nienormatywne pochylenie,
- rów przydrożny ze skarpą i przeciwsłupem do odmulenia,
- ściek podchodnikowy z elementów betonowych wg KPED 01.04 oraz
- na skarpie wg KPED 01.24 i umocnieniem wylotu w rowie wg KPED 01.28,
- które znajdują się w części rysunkowej za rys. 1.2.3.
- przejście dla pieszych,

DROTECH P.P.U. PROJEKTOWANIE, NADZOROWANIE DRÓG I MOSTÓW Edward Żak 82-200 MALBORK, ul. Gen. Maczka 21/6				
PROJEKTANT	SPECIALNOŚCI I NUMER UPRAWNIEN	NR. EWIDENCYJNY IZBY INŻYNIERÓW BUDOWNICTWA	DATA Sierpień 2017 r.	SKALA 1 : 500
EDWARD ŻAK	DROGI - 1974/EL/94	POM/BD/5682/01	PODPIS	
OPRACOWAŁ	SPECIALNOŚĆ I NUMER UPRAWNIEN	NR EWIDENCYJNY INŻYNIERÓW BUDOWNICTWA	Data Sierpień 2017 r.	NR RYSUNKU
ROBERT KLEJNOWSKI	-	POM/0295/OWOD/12	PODPIS	1.2.2